

SKLYPO PLANAS M 1:500

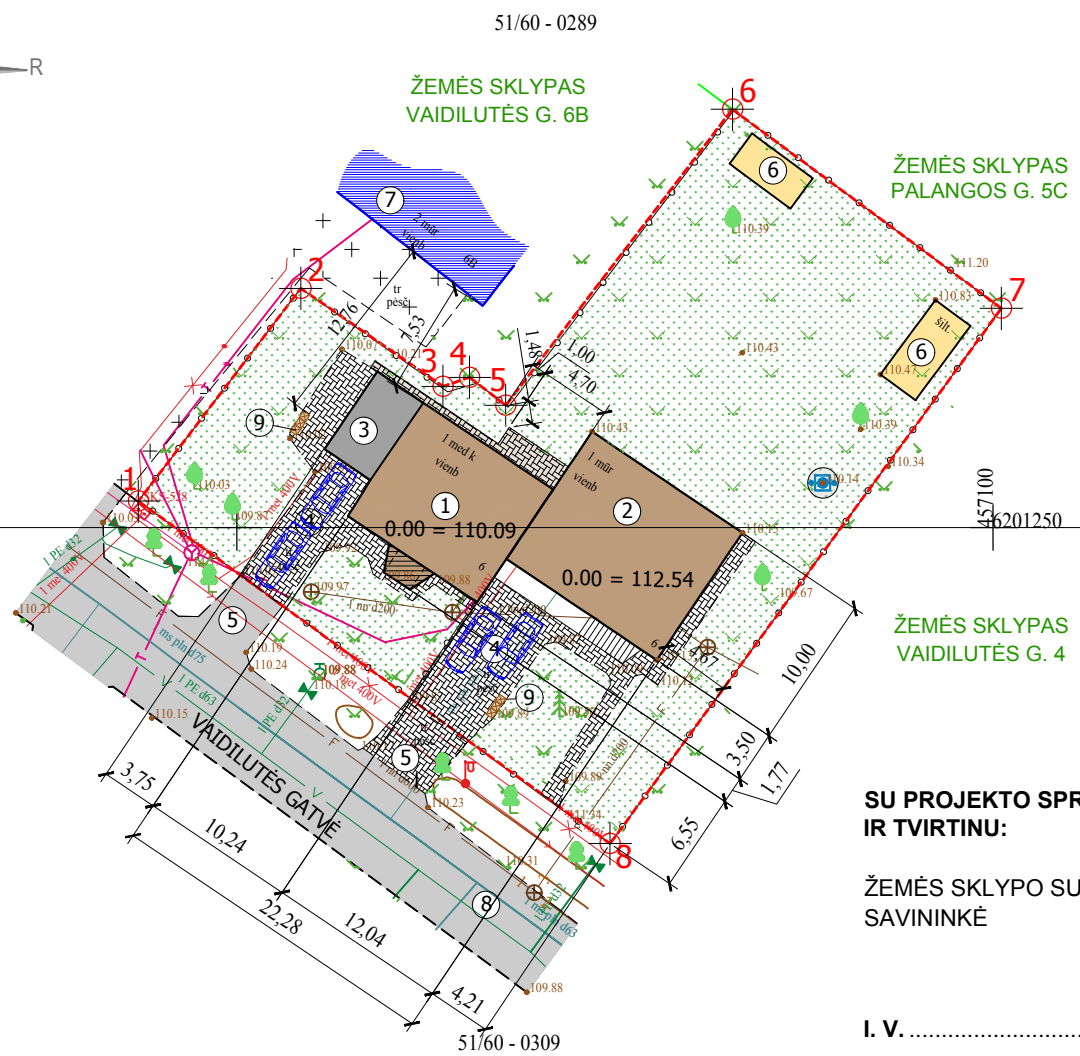
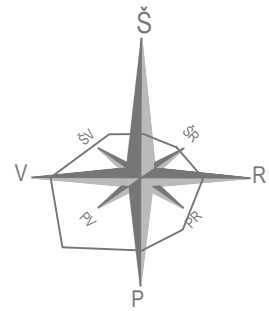

51/60 - 0289

ŽEMĖS SKLYPAS
VAIDILUTĖS G. 6B

ŽEMĖS SKLYPAS
PALANGOS G. 5C

ŽEMĖS SKLYPAS
VAIDILUTĖS G. 4

SU PROJEKTO SPRENDIM AIS SUSIPAŽIN AU
IR TVIRTIN U:

ŽEMĖS SKLYPO SU PASTATAIS
SAVININKĖ

I. V.
(paršas)

TECHNINIAI RODIKLIAI :

Eil. Nr.	RODIKLIO PAVADINIMAS	KIEKIS IKI REKONSTRAVIMO	KIEKIS PO REKONSTRAVIMO
1.	ŽEMĖS SKLYPO PLOTAS	1275 m ²	1275 m ²
2.	ŽEMĖS SKLYPO UŽSTATYMO PLOTAS		242 m ²
2.1.	REKONSTRUOJAMO GYVENAMOJO NAMO UŽSTATYMO PLOTAS	218 m ²	219 m ²
3.	SKLYPO UŽSTATYMO INTENSYVUMAS		29,43 %
4.	SKLYPO UŽSTATYMO TANKUMAS		19 %
5.	SKLYPO APŽELDINIMO PROCENTAS	ne mažiau 25 %	ne mažiau 25 %
6.	AUTOMOBILIŲ STOVĖJIMO VIETŲ SKAIČIUS ŽEMĖS SKLYPE		4
GYVENAMOJO NAMO RODIKLIAI			
7.	BENDRASIS PLOTAS	328,54 m ²	343,19 m ²
8.	NAUDINGASIS PLOTAS	222,80 m ²	247,77 m ²
9.	GYVENAMASIS PLOTAS	150,88 m ²	196,75 m ²
10.	STATYBINIS TŪRIS	1134 m ³	1134 m ³
11.	KAMBARIŲ SKAIČIUS	10	8
12.	BUTŲ SKAIČIUS	1	2
13.	AUKŠTŲ SKAIČIUS	1 A.	1 A.
14.	PASTATO AUKŠTIS	9,00 m	9,00 m
15.	PASTATO ENERGINIO NAUDINGUMO KLASĖ		C
16.	AKUSTINIO KOMFORTO SĄLYGŲ KLASĖ		E
GYVENAMOJO NAMO RODIKLIAI PO PADALIJIMO Į DU TURTO VIENETUS			
	RODIKLIO PAVADINIMAS	BUTAS NR. 1	BUTAS NR. 2
17.	BENDRASIS PLOTAS	95,63 m ²	247,26 m ²
18.	NAUDINGASIS PLOTAS	92,61 m ²	155,16 m ²
19.	RŪSIŲ (PUSRŪSIŲ) PLOTAS	----- m ²	92,10 m ²
20.	GYVENAMASIS PLOTAS	78,75 m ²	118,00 m ²
21.	STATYBINIS TŪRIS	255 m ³	879 m ³
22.	KAMBARIŲ SKAIČIUS	3	5

SKLYPO PLANO EKSLIKACIJA:

EIL. NR.	OBJEKTAS
1.	REKONSTRUOJAMAS VIENO BUTO GYVENAMASIS NAMAS, UNIK. NR. 2992-5009-2013 (FORMUOJAMO BUTO NR. 1 DALIS PASTATE)
2.	REKONSTRUOJAMAS VIENO BUTO GYVENAMASIS NAMAS, UNIK. NR. 2992-5009-2013 (FORMUOJAMO BUTO NR. 2 DALIS PASTATE)
3.	ESAMAS ĮREGISTRUOTAS PAGALBINIO ŪKIO PASKIRTIES PASTATAS : PASTATAS - GARAŽAS (UNIK.NR. 4400-2605-2840)
4.	AUTOMOBILIŲ STOVĖJIMO VIETA
5.	ESAMI (PALIEKAMI) ĮVAŽIAVIMAI Į SKLYPĄ IŠ VAIDILUTĖS GATVĖS
6.	NEĮREGISTRUOTI Į GR. NESUDĖTINGI PAGALBINIO ŪKIO PASKIRTIES STATINIAI. PROJEKTAS NEPRIVALOMAS
7.	GRETIMAS KAIMYVINIS UŽSTATYMAS
8.	VAIDILUTĖS GATVĖ
9.	VIETA TRUMPALAIKIAM ATLIEKŲ SANDĖLIAVIMUI (ATSTUMAS IKI GRETIMŲ KAIMYVINIŲ GYVENAMŲJŲ PASTATŲ > 10,0 m)

SUTARTINIAI ŽYMĖJIMAI

PAVADINIMAS	ŽYMĖJIMAS
ŽEMĖS SKLYPO VAIDILUTĖS G. 6, ŠIAULIUOSE ŠIAULIŲ M. SAV. RIBOS TARP TAŠKŲ 1 - 8	
VAIDILUTĖS GATVĖ	
REKONSTRUOJAMAS GYVENAMASIS NAMAS	
REKONSTRUOJAMAS GYVENAMOJO NAMO PRIESTATAS - TAMBURAS	
ESAMI NEĮREGISTRUOTI PAGALBINIO ŪKIO PASTATAI (Į GR. NESUDĖTINGI STATINIAI)	
ESAMAS GRETIMAS UŽSTATYMAS	
ŠIUOKŠLIŲ KONTEINERIAI TRUMPALAIKIAM ATLIEKŲ SANDĖLIAVIMUI	
ESAMŲ KIEMO AIKŠTELIŲ DANGA - BETONO TRINKELĖS (147,60 m ²)	
PROJEKTUOJAMOS NUOGRINDOS IR AIKŠTELĖS DANGA - BETONO TRINKELĖS (13,65 m ²)	
VEJA	

PASTABOS :

1. PROJEKTAS ATITINKA STATYBOS TECHNINIUS REGLAMENTUS, EKOLOGINIUS, PRIEŠGAISRINIUS, HIGIENINIUS REIKALAVIMUS.
2. PAGAL PARENGTĄ PROJEKTĄ - REKONSTRUOJAMAS ESAMAS VIENO GYVENAMASIS NAMAS (NUGRIAUNANT DU ESAMUS TAMBURUS BEI PASTATANT VIENĄ NAUJĄ TAMBŪRĄ), KEIČIANT PASTATO PASKIRTĮ Į DVIBUTĮ GYVENAMĄJĮ NAMĄ.
3. GYVENAMASIS NAMAS YRA PAJUNGTA PRIE ŠIAULIŲ MIESTO CENTRALIZUOTŲ VANDENTIEKIO IR BUITINIŲ NUOTEKŲ ŠALINIMO TINKLŲ, DUJOTIEKIO IR ELEKTROS BEI RYŠIŲ TINKLŲ.
4. KADANGI GYVENAMOJO NAMO NAUDINGASIS PLOTAS YRA IKI 247,77 kv.m, SKLYPE NUMATYTOS KETURIOS AUTOMOBILIŲ STOVĖJIMO VIETOS (DVI VIETOS PRIE BUTO NR. 1 IR DVI VIETOS PRIE BUTO NR. 2).
5. SPECIALIOSIOS ŽEMĖS SKLYPO NAUDOJIMO SĄLYGOS TURI BŪTI PATIKSLINTOS BEI ĮREGISTRUOTOS REGISTRŲ CENTRE IKI STATINIO STATYBOS UŽBAIGIMO DEKLARAVIMO.
6. ĮVAŽIAVIMAI Į SKLYPĄ - ESAMI NUO VAIDILUTĖS GATVĖS PUSĖS. AUTOMOBILIŲ PARKAVIMAS - SKLYPO RIBOSE.
7. ESAMOS KIEMO AIKŠTELĖS BETONO TRINKELIŲ DANGOS BENDRAS PLOTAS - 147,60 kv.m.
8. MATMENYS BRĖŽINYJE DUOTI METRAIS.

ATEST. NR.	PROJEKTUOTOJAS	OBJEKTAS		
A 1091	PV N.TIMINSKAITĖ	OBJEKTAS VIENO BUTO GYVENAMOJO NAMO, VAIDILUTĖS G. 6, ŠIAULIUOSE REKONSTRAVIMO IR PASKIRTIES KEITIMO Į DVIBUTĮ GYVENAMĄJĮ NAMĄ PROJEKTAS	LAIDA	
A 1091	ARCHITEKTĖ N.TIMINSKAITĖ		BRĖŽINYS SKLYPO PLANAS M 1:500	
LT	UŽSAKOVAS (STATYTOJAS) G. R. R. IR I. V.	2024-05002-PP-SP	LAPAS	LAPŲ
			1	1

PUSRŪSIO PLANAS IKI REKONSTRAVIMO M 1 : 100

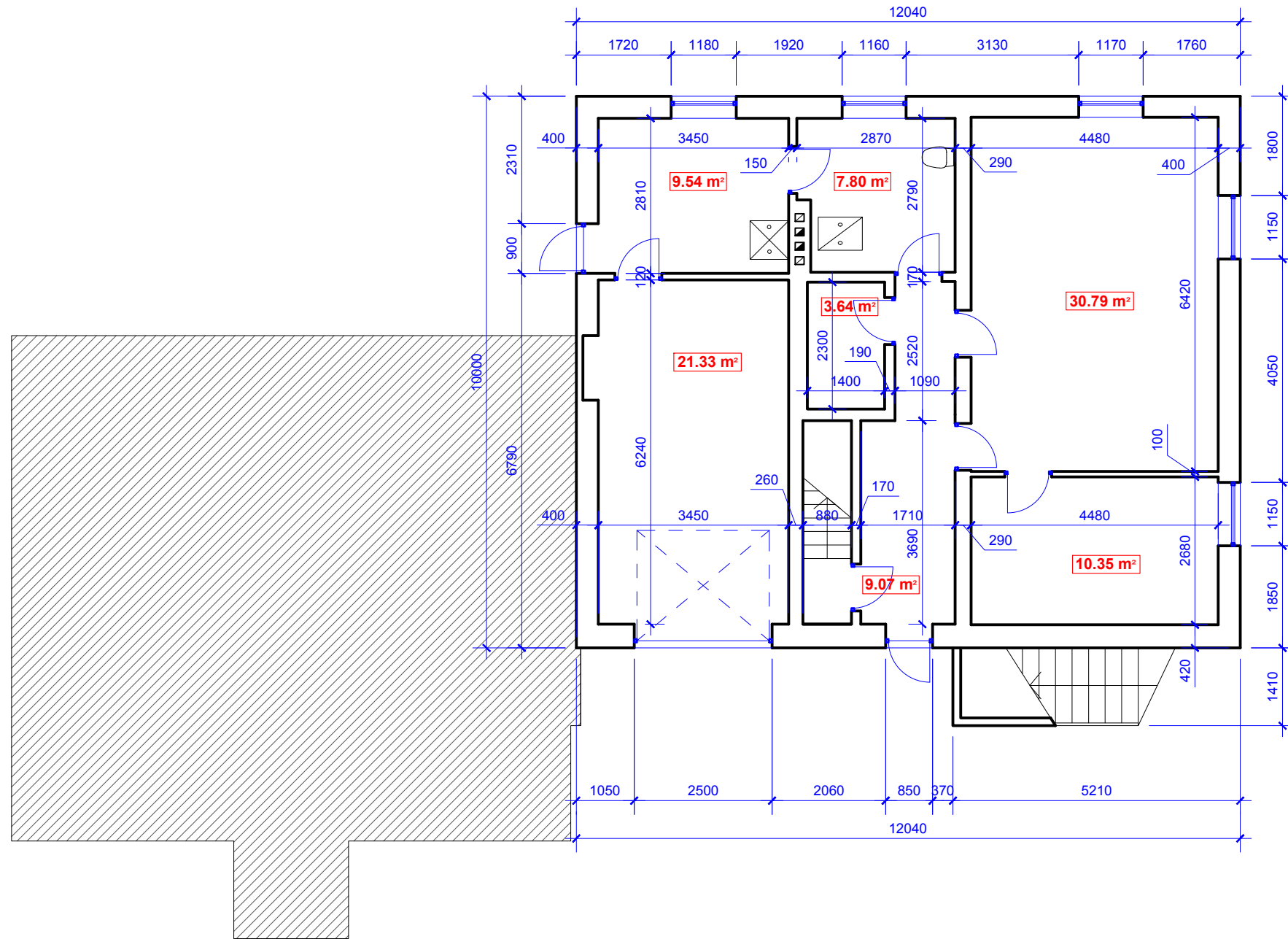

PASTABOS :

1. ESAMO PASTATO PUSRŪSIO SIENOS KONSTRUKCIJA - MONOLITINIO BETONO 400 mm STORIO. LAIKANČIOS BEI PERTVARINĖS SIENOS PLYTŲ MŪRO - 250 mm BEI 120 mm STORIO.
2. PUSRŪSIO PATALPŲ AUKŠTIS - 2,20 m.
3. PUSRŪSIO ESAMAS PERDENGIMAS - G/B MONOLITAS.
4. GYVENAMOJO NAMO PUSRŪSIO BENDRASIS PLOTAS IKI REKONSTRAVIMO - 92,52 m².
5. PUSRŪSIO PLANAS PATEIKTAS PAGAL PASTATO KADASTRINIUS MATAVIMUS.
6. STOGAS MEDINIŲ KONSTRUKCIJŲ, DVIŠLAITIS, DENGTA BANDUOTAI BEASBESTINIAIS LAKŠTAIS (VIRŠ DALIES PASTATO) IR PROFILIUOTOS PLIENINĖS SKARDOS LAKŠTAIS (VIRŠ KITOS DALIES PASTATO).
7. MATMENYS BRĖŽINYJE DUOTI MILIMETRAIS.

ATEST. NR.	PROJEKTUOTOJAS NILVITOS TIMINSKAITĖS INDIVIDUALI ĮMONĖ ĮMONĖS KODAS 300500987		OBJEKTAS VIENO BUTO GYVENAMOJO NAMO, VAIDILUTĖS G. 6, ŠIAULIUOSE REKONSTRAVIMO IR PASKIRTIES KEITIMO Į DVIBUTĮ GYVENAMĄJĮ NAMĄ PROJEKTAS	LAIKA
	A 1091	PV		N.TIMINSKAITĖ
A 1091	ARCHITEKTĖ	N.TIMINSKAITĖ	BRĖŽINYS PUSRŪSIO PLANAS IKI REKONSTRAVIMO M 1:100	LAPAS
LT	UŽSAKOVAS (STATYTOJAS) G. R. R. IR I. V.		2024-05002-PP-SA	LAPŲ
				1
				8

PUSRŪSIO PLANAS PO PADALIJIMO Į DU TURTO VIENETUS M 1 : 100

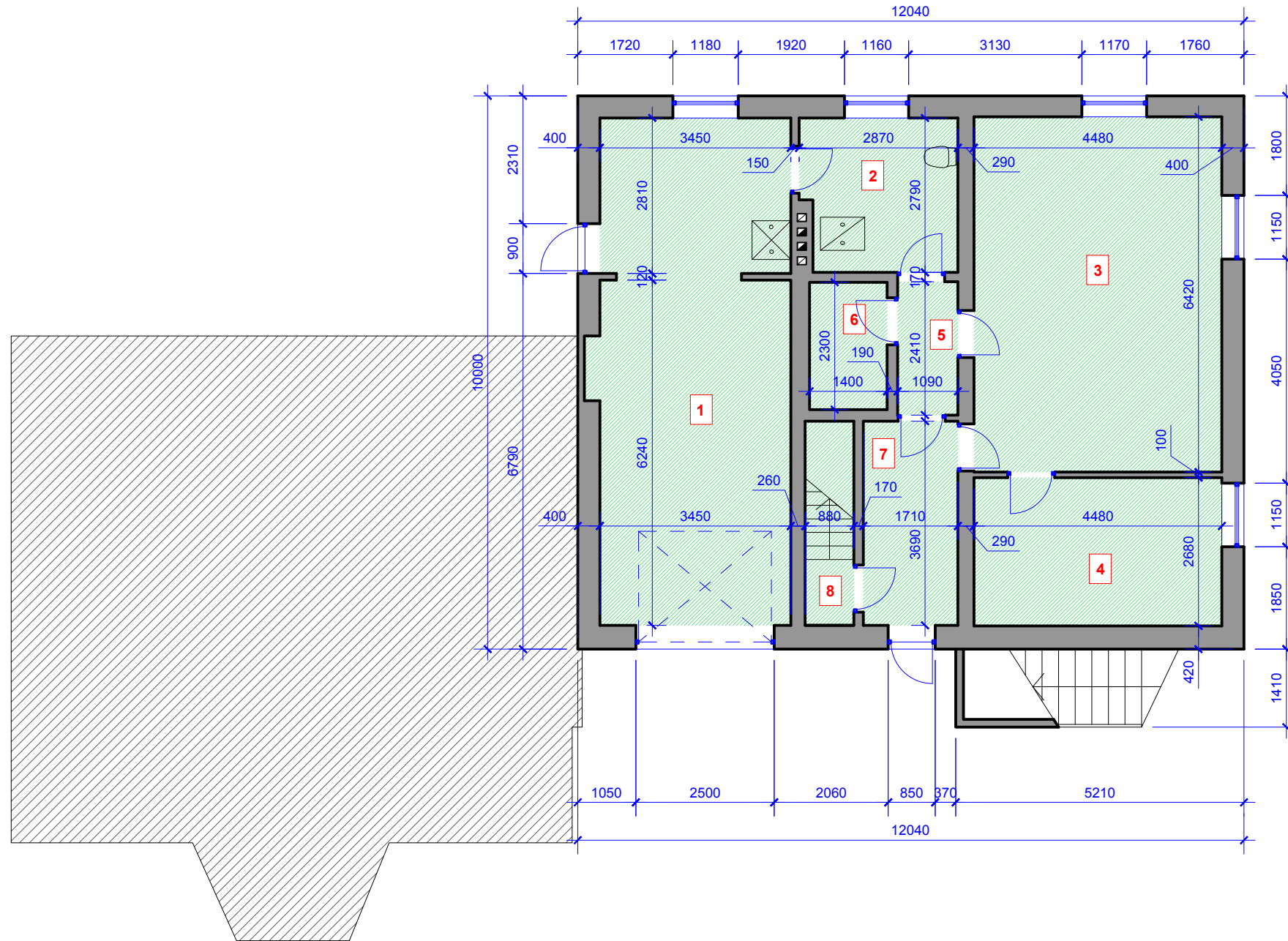

**BUTO NR. 2
PUSRŪSIO PATALPŲ EKSPLIKACIJA :**

Eil. Nr.	PATALPA	PLOTAS (m²)
1	GARAŽAS	31,49
2	KATILINĖ	7,68
3	PAGALBINĖ PATALPA	28,76
4	SANDĖLIUKAS	12,01
5	KORIDORIUS	2,63
6	SANDĖLIUKAS	3,22
7	KORIDORIUS	6,31
8	LAIPTAI Į 1 AUKŠTĄ	--
BENDRASIS PLOTAS		92,10
STATYBINIS TŪRIS		280 m³

SUTARTINIAI ŽYMĖJIMAI :

- GYVENAMOSIOS PATALPOS - BUTO NR. 1 PATALPŲ PLOTAS
- GYVENAMOSIOS PATALPOS - BUTO NR. 2 PATALPŲ PLOTAS (PUSRŪSYJE)

PASTABOS :

1. GRINDYS PO KIETO KURO UGNIAKURAIŠ (ŽIDINIŲ) TURI BŪTI IŠ A1 ARBA A2 DEGUMO KLASIŲ STATYBOS PRODUKTŲ ARBA PADENGTOŠ TOKIO PAT DEGUMO KLASĖS STATYBOS PRODUKTAIS.
2. BUTO NR. 2 PATALPŲ ŠILDYMAS - ESAMAS, KIETO KURO KATILO PAGALBA.
3. MATMENYS BRĖŽINYJE PATEIKTI MILIMETRAIS.

ATEST. NR.	PROJEKTUOTOJAS NILVITOS TIMINSKAITĖS INDIVIDUALI ĮMONĖ ĮMONĖS KODAS 300500987		OBJEKTAS VIENO BUTO GYVENAMOJO NAMO, VAIDILUTĖS G. 6, ŠIAULIUOSE REKONSTRAVIMO IR PASKIRTIES KEITIMO Į DVIBUTĮ GYVENAMĄJĮ NAMĄ PROJEKTAS	LAIDA	
	A 1091	PV			N.TIMINSKAITĖ
A 1091	ARCHITEKTĖ	N.TIMINSKAITĖ	LAPAS	LAPŲ	
LT	UŽSAKOVAS (STATYTOJAS) G. R. R. IR I. V.				2024-05002-PP-SA

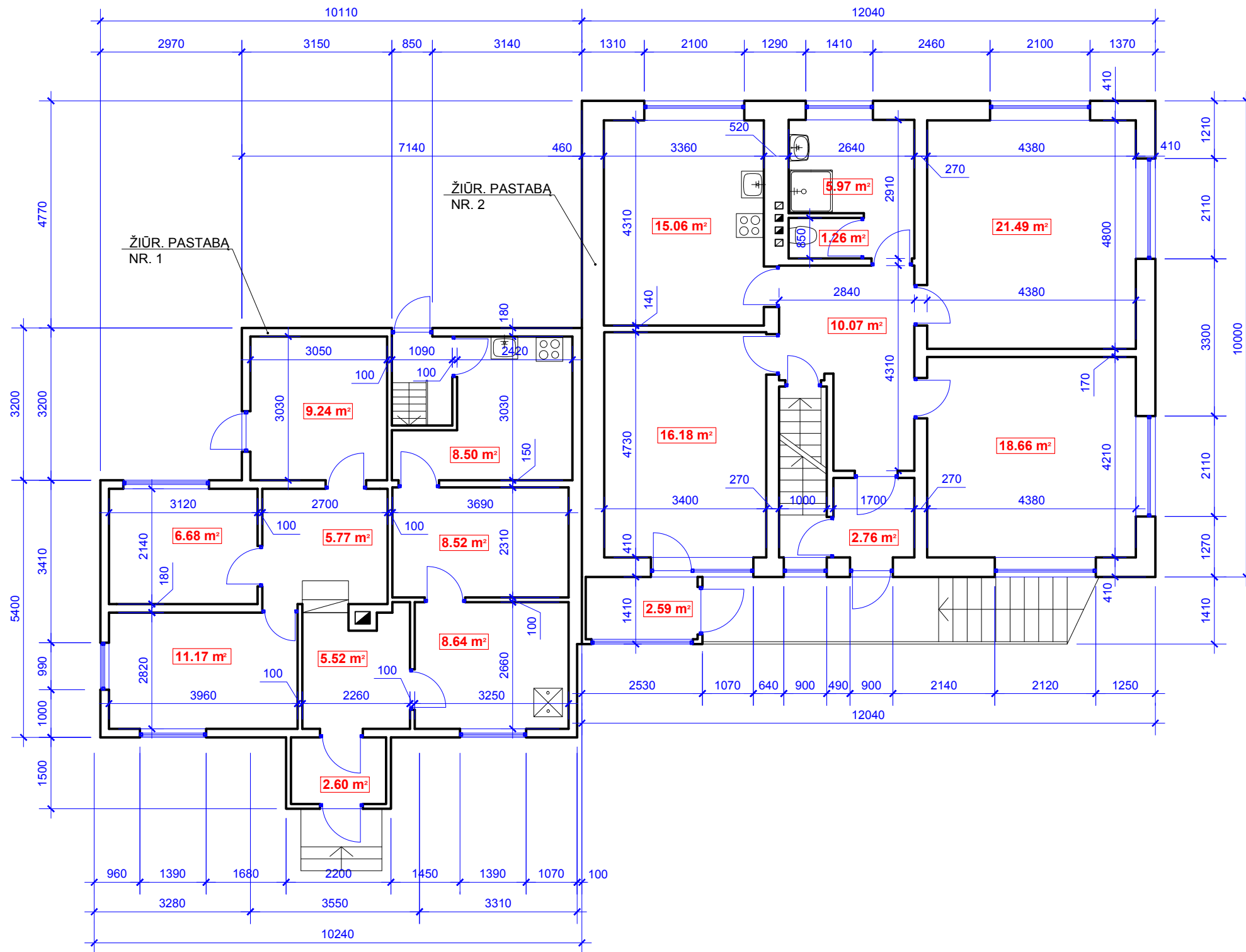

PASTABOS :

1. ESAMO PASTATO DALIES IŠORĖS SIENOS MEDINIŲ RAŠTŲ. PERDENGIMAS VIRŠ PIRMO AUKŠTO PATALPŲ - MEDINIŲ SIJŲ. PATALPŲ AUKŠTIS - 2,45 m. STOGAS DVIŠLAITIS, DENGTA PROFILIUOTOS PLIENINĖS SKARDOS LAKŠTAIS.
2. ESAMO PASTATO DALIES IŠORĖS SIENOS SLUOKSNIUOTOS KONSTRUKCIJOS - GELTONŲ PLYTŲ MŪRAS 120 mm STORIO IŠORINĖS SIENOS PUSĖJE, 180 mm BLOKELIŲ MŪRAS VIDINĖJE SIENOS PUSĖJE IR 100 mm ORO TARPAS SU TERMOIZOLIACINE MEDŽIAGA. PERDENGIMAS VIRŠ PIRMOJO AUKŠTO PATALPŲ G/B MONOLITAS. PATALPŲ AUKŠTIS - 2,60 m. STOGAS DVIŠLAITIS, DENGTA BEASBESTINIAIS BANGUOTAIS LAKŠTAIS.
3. GYVENAMOJO NAMO PIRMO AUKŠTO BENDRASIS PLOTAS IKI REKONSTRAVIMO - 160,68 m².
4. GYVENAMOJO NAMO BENDRASIS PLOTAS IKI REKONSTRAVIMO - 328,54 m².
5. MATMENYS BRĖŽINYJE DUOTI MILIMETRAIS.

PIRMO AUKŠTO PLANAS IKI REKONSTRAVIMO M 1 : 100

ATEST. NR.	PROJEKTUOTOJAS NILVITOS TIMINSKAITĖS INDIVIDUALI ĮMONĖ ĮMONĖS KODAS 300500987		OBJEKTAS VIENO BUTO GYVENAMOJO NAMO, VAIDILUTĖS G. 6, ŠIAULIUOSE REKONSTRAVIMO IR PASKIRTIES KEITIMO Į DVIBUTĮ GYVENAMĄJĮ NAMĄ PROJEKTAS		
	A 1091	PV	N.TIMINSKAITĖ	BRĖŽINYS PIRMO AUKŠTO PLANAS IKI REKONSTRAVIMO M 1:100	
A 1091	ARCHITEKTĖ	N.TIMINSKAITĖ	LAIKA 0		
LT	UŽSAKOVAS (STATYTOJAS) G. R. R. IR I. V.		2024-05002-PP-SA	LAPAS	LAPŲ
				3	8

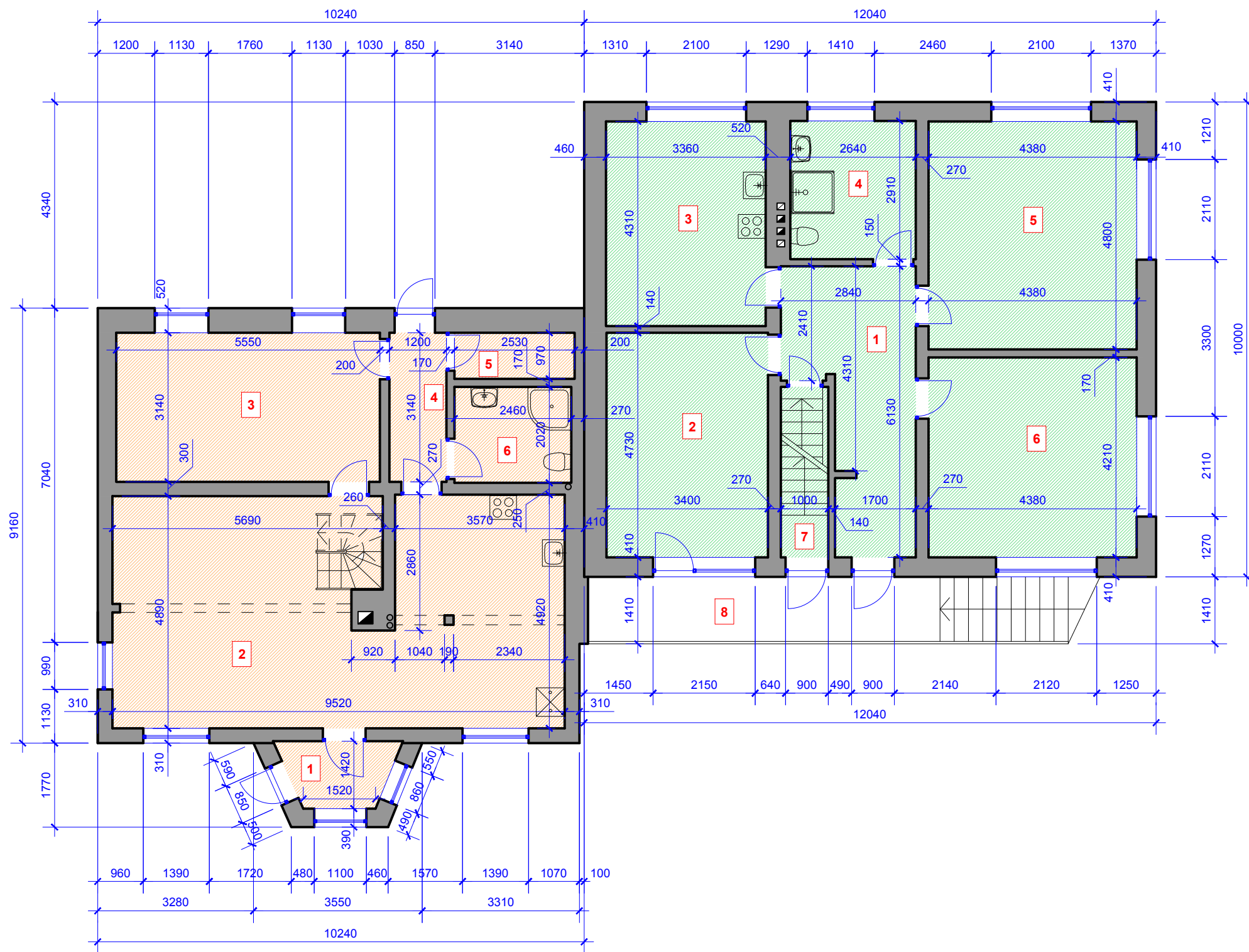

PIRMO AUKŠTO PATALPŲ EKSPLIKACIJA PO PADALIJIMO Į DU TURTO VIENETUS :

Eil. Nr.	Patalpos pavadinimas	Plotas (m ²)
BUTO NR. 1 PATALPOS		
1	TAMBURAS	3,02
2	VIRTUVĖ - SVETAINĖ	44,38
3	GYVENAMASIS KAMBARYS	17,43
4	KORIDORIUS	3,77
5	SANDĖLIUKAS	2,45
6	VONIOS PATALPA	4,97
BENDRASIS PLOTAS		76,02 m²
NAUDINGASIS PLOTAS		73,00 m²
GYVENAMASIS PLOTAS		61,81 m²
STATYBINIS TŪRIS		210 m³
BUTO NR. 2 PATALPOS		
1	HOLAS	13,07
2	GYVENAMASIS KAMBARYS	16,08
3	VIRTUVĖ	14,48
4	VONIOS PATALPA	7,68
5	GYVENAMASIS KAMBARYS	21,02
6	GYVENAMASIS KAMBARYS	18,44
7	LAIPTINĖ	-----
8	BALKONAS	-----
BENDRASIS PLOTAS		90,77 m²
NAUDINGASIS PLOTAS		90,77 m²
GYVENAMASIS PLOTAS		70,02 m²
STATYBINIS TŪRIS		328 m³

SUTARTINIAI ŽYMĖJIMAI :

- GYVENAMOSIOS PATALPOS - BUTO NR. 1 PATALPŲ PLOTAS
- GYVENAMOSIOS PATALPOS - BUTO NR. 2 PATALPŲ PLOTAS

PIRMO AUKŠTO PLANAS PO PADALIJIMO Į DU TURTO VIENETUS M 1 : 100

ATEST. NR.	PROJEKTUOTOJAS NILVITOS TIMINSKAITĖS INDIVIDUALI ĮMONĖ ĮMONĖS KODAS 300500987		OBJEKTAS VIENO BUTO GYVENAMOJO NAMO, VAIDILUTĖS G. 6, ŠIAULIUOSE REKONSTRAVIMO IR PASKIRTIES KEITIMO Į DVIBUTĮ GYVENAMĄJĮ NAMĄ PROJEKTAS		
	A 1091	PV	N.TIMINSKAITĖ	BRĖŽINYS PIRMO AUKŠTO PLANAS PO PADALIJIMO Į DU TURTO VIENETUS M 1:100	
A 1091	ARCHITEKTĖ	N.TIMINSKAITĖ	LAPAS		LAPŲ
LT	UŽSAKOVAS (STATYTOJAS) G. R. R. IR I. V.		2024-05002-PP-SA	4	8

MANSARDOS AUKŠTO PLANAS IKI REKONSTRAVIMO M 1 : 100

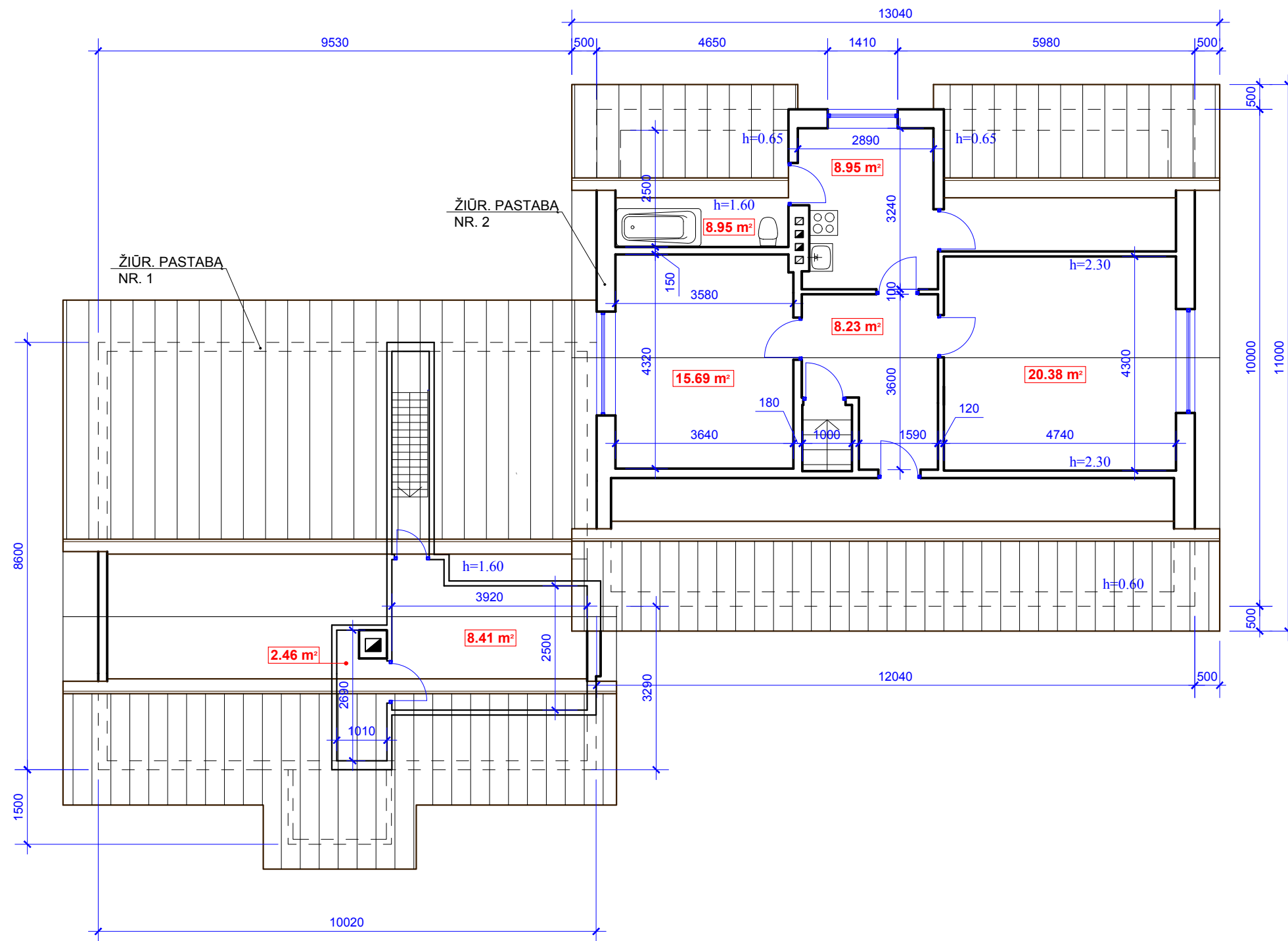

PASTABOS :

- ESAMO PASTATO DALIES IŠORĖS SIENOS MEDINIŲ RAŠTŲ. PERDENGIMAS VIRŠ PIRMO AUKŠTO PATALPŲ - MEDINIŲ SIJŲ. PATALPŲ AUKŠTIS - 2,45 m. STOGAS DVIŠLAITIS, DENGTAUS PROFILIUOTOS PLIENINĖS SKARDOS LAKŠTAIS.
- ESAMO PASTATO DALIES IŠORĖS SIENOS SLUOKSNIUOTOS KONSTRUKCIJOS - GELTONŲ PLYTŲ MŪRAS 120 mm STORIO IŠORINĖS SIENOS PUSĖJE, 180 mm BLOKELIŲ MŪRAS VIDINĖJE SIENOS PUSĖJE IR 100 mm ORO TARPAS SU TERMOIZOLIACINE MEDŽIAGA. PERDENGIMAS VIRŠ PIRMOJO AUKŠTO PATALPŲ G/B MONOLITAS. PATALPŲ AUKŠTIS - 2,60 m. STOGAS DVIŠLAITIS, DENGTAUS BEASBESTINIAIS BANGUOTAIS LAKŠTAIS.
- GYVENAMOJO NAMO MANSARDOS AUKŠTO BENDRASIS PLOTAS IKI REKONSTRAVIMO - 73,07 m².
- GYVENAMOJO NAMO BENDRASIS PLOTAS IKI REKONSTRAVIMO - 328,54 m².
- MATMENYS BRĖŽINYJE DUOTI MILIMETRAIS.

ATEST. NR.	PROJEKTUOTOJAS NILVITOS TIMINSKAITĖS INDIVIDUALI ĮMONĖ ĮMONĖS KODAS 300500987		OBJEKTAS VIENO BUTO GYVENAMOJO NAMO, VAIDILUTĖS G. 6, ŠIAULIUOSE REKONSTRAVIMO IR PASKIRTIES KEITIMO Į DVIBUTĮ GYVENAMĄJĮ NAMĄ PROJEKTAS		
	A 1091	PV	N.TIMINSKAITĖ	BRĖŽINYS MANSARDOS AUKŠTO PLANAS IKI REKONSTRAVIMO M 1:100	
A 1091	ARCHITEKTĖ	N.TIMINSKAITĖ	LAIKA 0		
LT	UŽSAKOVAS (STATYTOJAS) G. R. R. IR I. V.		2024-05002-PP-SA	LAPAS	LAPŲ
				5	8

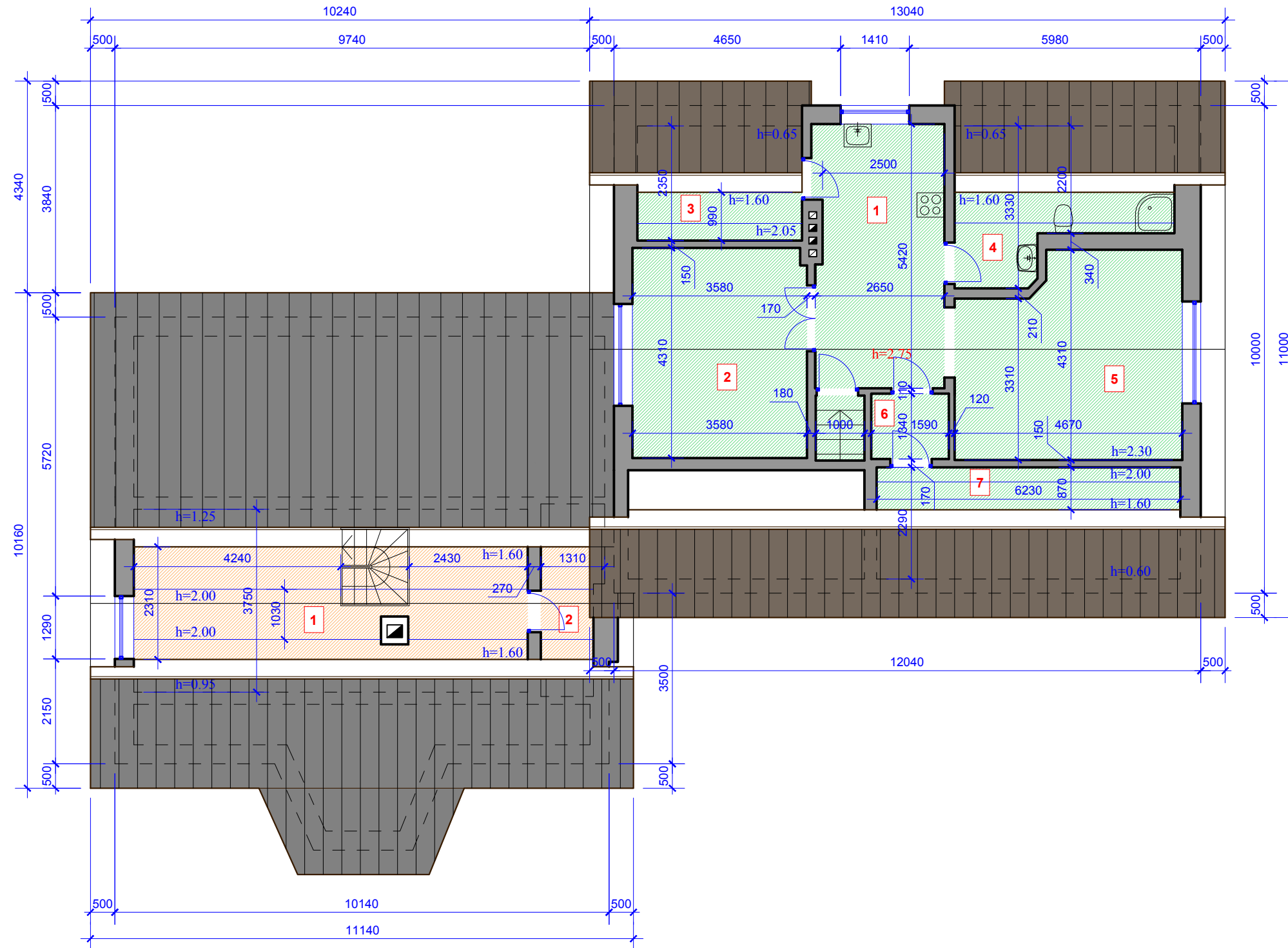

MANSARDOS AUKŠTO PLANAS PO PADALIJIMO Į DU TURTO VIENETUS M 1 : 100



MANSARDOS AUKŠTO PATALPŲ EKSPLIKACIJA PO PADALIJIMO Į DU TURTO VIENETUS :

Eil. Nr.	Patalpos pavadinimas	Plotas (m ²)
BUTO NR. 1 PATALPOS		
1	POILSIO KAMBARYS	16,94
2	SANDĖLIUKAS	2,67
BENDRASIS PLOTAS		19,61 m²
NAUDINGASIS PLOTAS		19,61 m²
GYVENAMASIS PLOTAS		16,94 m²
STATYBINIS TŪRIS		45 m³
BUTO NR. 2 PATALPOS		
1	VIRTUVĖ	14,29
2	GYVENAMASIS KAMBARYS	15,38
3	SANDĖLIUKAS	3,35
4	DUŠINĖS PATALPA	5,51
5	GYVENAMASIS KAMBARYS	18,31
6	KORIDORIUS	2,13
7	DRABUŽINĖ	5,42
BENDRASIS PLOTAS		64,39 m²
NAUDINGASIS PLOTAS		64,39 m²
GYVENAMASIS PLOTAS		47,98 m²
STATYBINIS TŪRIS		272 m³

SUTARTINIAI ŽYMĖJIMAI :



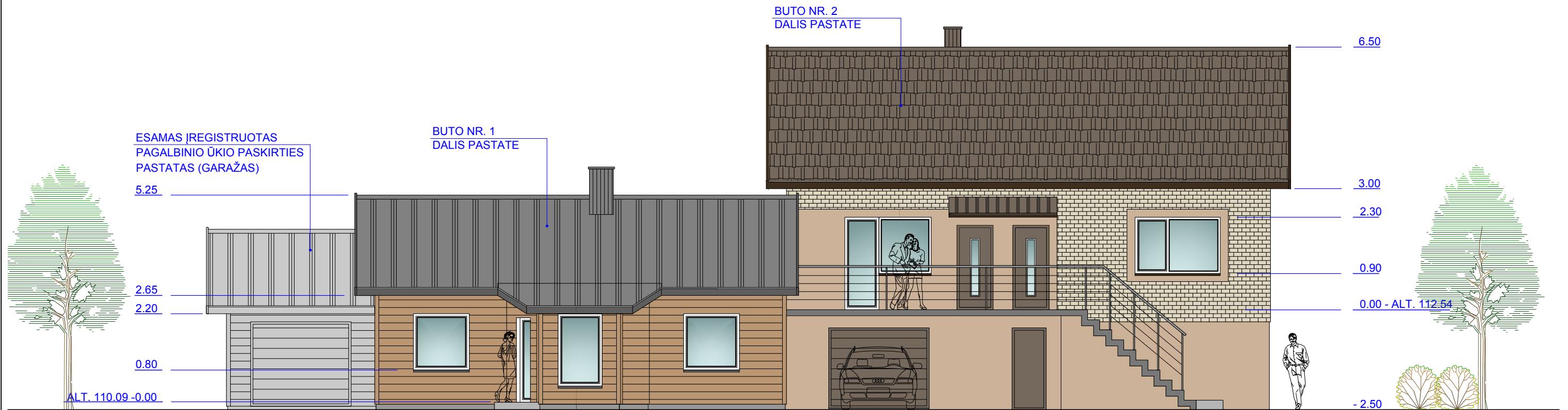

	GYVENAMOSIOS PATALPOS - BUTO NR. 1 PATALPŲ PLOTAS
	GYVENAMOSIOS PATALPOS - BUTO NR. 2 PATALPŲ PLOTAS

ATEST. NR.	PROJEKTUOTOJAS NILVITOS TIMINSKAITĖS INDIVIDUALI ĮMONĖ ĮMONĖS KODAS 300500987		OBJEKTAS VIENO BUTO GYVENAMOJO NAMO, VAIDILUTĖS G. 6, ŠIAULIUOSE REKONSTRAVIMO IR PASKIRTIES KEITIMO Į DVIBUTĮ GYVENAMĄJĮ NAMĄ PROJEKTAS	LAIDA	
	A 1091	PV			N.TIMINSKAITĖ
A 1091	ARCHITEKTĖ	N.TIMINSKAITĖ	LAPAS	LAPŲ	
LT	UŽSAKOVAS (STATYTOJAS) G. R. R. IR I. V.				2024-05002-PP-SA

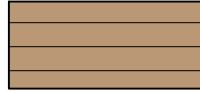

PASTATO FASADAS NUO VAIDILUTĖS GATVĖS PUSĖS M 1:100

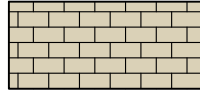
SUTARTINIAI ŽYMĖJIMAI :

- 
FASADO APDAILA - MEDINĖS DAILYLENTĖS
- 
STOGO DANGA - PROFILIUOTOS PLIENINĖS SKARDOS LAKŠTAI (SPALVA - PILKA)
- 
FASADO APDAILA - GELTONŲ APDAILINIŲ PLYTŲ MŪRAS (SPALVA - GELSVĀ)
- 
COKOLIS IR FASADO FRAGMENTAI TINKUOTI DEKORATYVINIU TINKU (SPALVA - RUSVA)
- 
STOGO DANGA - BEASBESTINIAI BANGUOTI LAKŠTAI (SPALVA - TAMSIAI RUDA)

PASTABOS :

1. REKONSTRUOJANT GYVENAMĄJĮ NAMĄ, PASTATO AUKŠTINGUMAS PALIEKAMAS ESAMAS. NUGRIAUNAMI DU TAMBŪRAI (PRIE PASTATO BUTO NR. 1 IR NR. 2 DALIŲ). PRIE BUTO NR. 1 PASTATO DALIES STATOMAS NAUJAS PRIESTATAS (TAMBURUI ĮRENGTI).
2. BUTO NR. 1 PASTATO DALIES FASADO SIENOS DENGTO MEDINĖMIS DAILYLENTĖMIS.
3. BUTO NR. 2 PASTATO DALIES FASADO SIENŲ APDAILA - GELTONŲ APDAILINIŲ PLYTŲ MŪRAS, FASADO FRAGMENTAI TINKUOTI DEKORATYVINIU TINKU.
4. TURĖKLO AUKŠTIS NE ŽEMESNIS KAIP 1,10 m NUO GRINDŲ LYGIO.
5. ALTITUDĖS BRĖŽINYJE PATEIKTOS METRAIS.

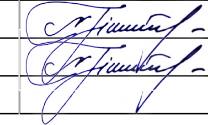
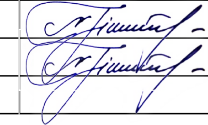
ATEST. NR.	PROJEKTUOTOJAS NILVITOS TIMINSKAITĖS INDIVIDUALI ĮMONĖ ĮMONĖS KODAS 300500987			OBJEKTAS VIENO BUTO GYVENAMOJO NAMO, VAIDILUTĖS G. 6, ŠIAULIUOSE REKONSTRAVIMO IR PASKIRTIES KEITIMO Į DVIBUTĮ GYVENAMĄJĮ NAMĄ PROJEKTAS		
	A 1091	PV	N.TIMINSKAITĖ		BRĖŽINYS FASADAS NUO VAIDILUTĖS GATVĖS PUSĖS M 1:100	LAIDA 0
A 1091	ARCHITEKTĖ	N.TIMINSKAITĖ				
LT	UŽSAKOVAS (STATYTOJAS) G. R. R. IR I. V.				LAPAS 7	LAPŲ 8
					2024-05002-PP-SA	

STATINIO IŠDĖSTYMAS SKLYPE SU GRETIMA
URBANISTINE APLINKA



ATEST. NR.	PROJEKTUOTOJAS NILVITOS TIMINSKAITĖS INDIVIDUALI ĮMONĖ ĮMONĖS KODAS 300500987		OBJEKTA VIENO BUTO GYVENAMOJO NAMO, VAIDILUTĖS G. 6, ŠIAULIUOSE REKONSTRAVIMO IR PASKIRTIES KEITIMO Į DVIBUTĮ GYVENAMĄJĮ NAMĄ PROJEKTAS			
A 1091	PV	N.TIMINSKAITĖ		BRĖŽINYS	LAIDA	
A 1091	ARCHITEKTĖ	N.TIMINSKAITĖ		STATINIO IŠDĖSTYMAS SKLYPE SU GRETIMA URBANISTINE APLINKA	0	
LT	UŽSAKOVAS (STATYTOJAS) G. R. R. IR I. V.		2024-05002-PP-SA		LAPAS	LAPŲ
				8	8	